

PLAN URBANISTIC GENERAL COMUNA PUI

SAT HOBIȚA

Obiective de Utilitate Publica

Scara 1:5.000

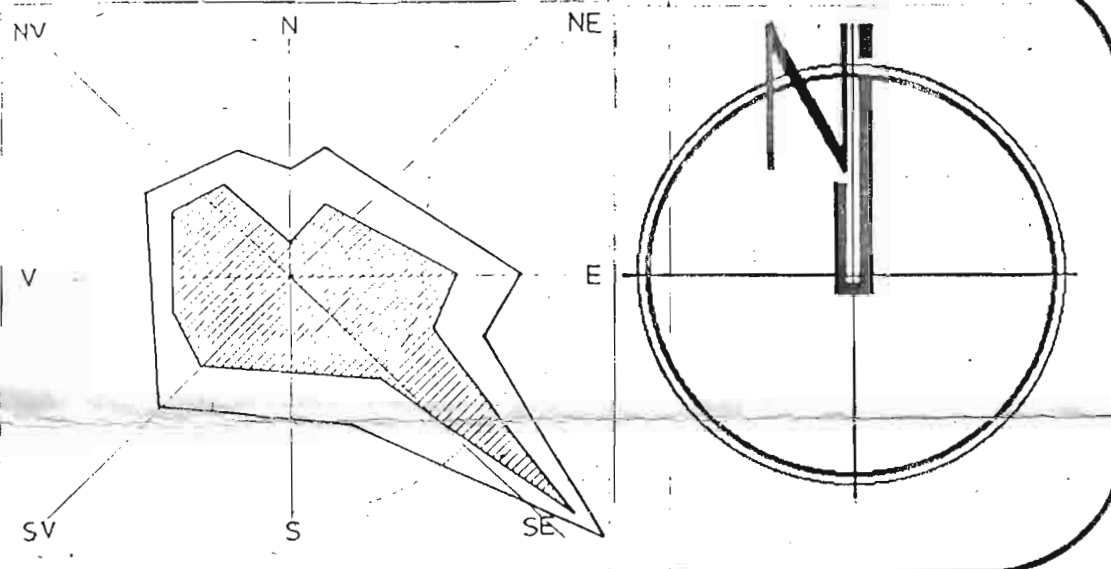

OBIECTIVE DE UTILITATE PUBLICĂ

DOMENII	CATEGORIA DE INTERES			DIMENSIUNI	
	NAT.	JUD.	LOCAL	S. teren	lungime
INSTITUȚII PUBLICE ȘI SERVICII - executarea reparațiilor capitale la clădirea clubului sătesc ca posibil loc de contact social, într-un sat cu gospodării răsărite și acces anevoios spre centrul de comună; - valorificarea potențialului zootehnic al zonei - amenajarea zonelor de agrement existente și propuse – părți schi la cabana Baleia, cu realizarea unor dotări specifice – teren de sport, camping - zona de agrement propusă în vecinătatea captării			O 		

LEGENDA

— LIMITA TERITORIULUI INTRAVILAN EXISTENT
— LIMITA TERITORIULUI INTRAVILAN PROPUȘ

TIPURI DE PROPRIETATE ASUPRA TERENURILOR DIN INTRAVILAN

A-PROPRIETATE PUBLICĂ

— TERENURI PROPRIETATE PUBLICĂ DE INTERES NAȚIONAL
— TERENURI PROPRIETATE PUBLICĂ DE INTERES JUDEȚEAN
— TERENURI PROPRIETATE PUBLICĂ DE INTERES LOCAL

B - PROPRIETATE PRIVATĂ

— TERENURI PROPRIETATE PRIVATĂ DE INTERES NAȚIONAL
— TERENURI PROPRIETATE PRIVATĂ DE INTERES JUDEȚEAN
— TERENURI PROPRIETATE PRIVATĂ DE INTERES LOCAL
— TERENURI PROPRIETATE PRIVATĂ A PERSOANELOR FIZICE SAU JURIDICE

C - TERENURI ÎN LITIGIU

CIRCULAȚIA TERENURILOR

— TERENURI CE SE INTENȚIONEAZĂ A FI TRECUTE ÎN DOMENIUL PUBLIC
— TERENURI CE SE INTENȚIONEAZĂ A FI TRECUTE ÎN DOMENIUL PRIVAT AL UNITĂȚILOR ADMINISTRATIV-TERITORIALE
— TERENURI AFLATE ÎN DOMENIUL PRIVAT DESTINATE SCHIMBULUI
— TERENURI AFLATE ÎN DOMENIUL PRIVAT DESTINATE SCHIMBULUI

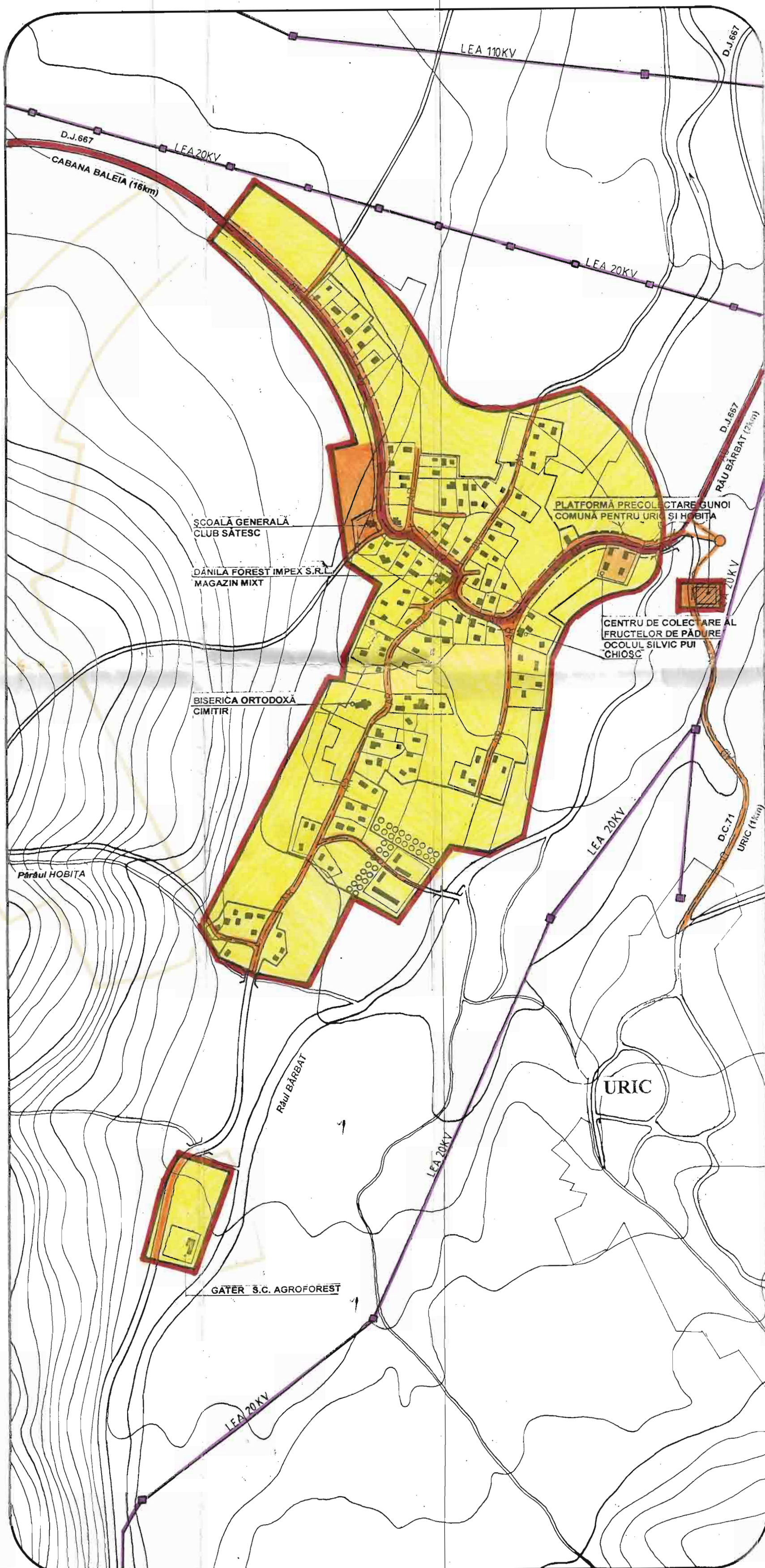

PROPRIETATEA PUBLICA ASUPRA REȚELOR EDILITARE (ART.29, H.G.R. 525/96)

- (1) Rețelele de apă, de canalizare, de drumuri publice și alte utilități aflate în serviciul public sunt proprietate publică a comunei, orașului sau județului, dacă legea nu dispune altfel.
- (2) Rețelele de alimentare cu gaze, cu energie electrică și de telecomunicații sunt proprietate publică a statului, dacă legea nu dispune altfel.
- (3) Lucrarile prevăzute la alin. (1) și (2), indiferent de modul de finanțare, intra în proprietatea publică.

AMPLASAREA REȚELOR EDILITARE FATA DE CAILE DE COMUNICAȚIE

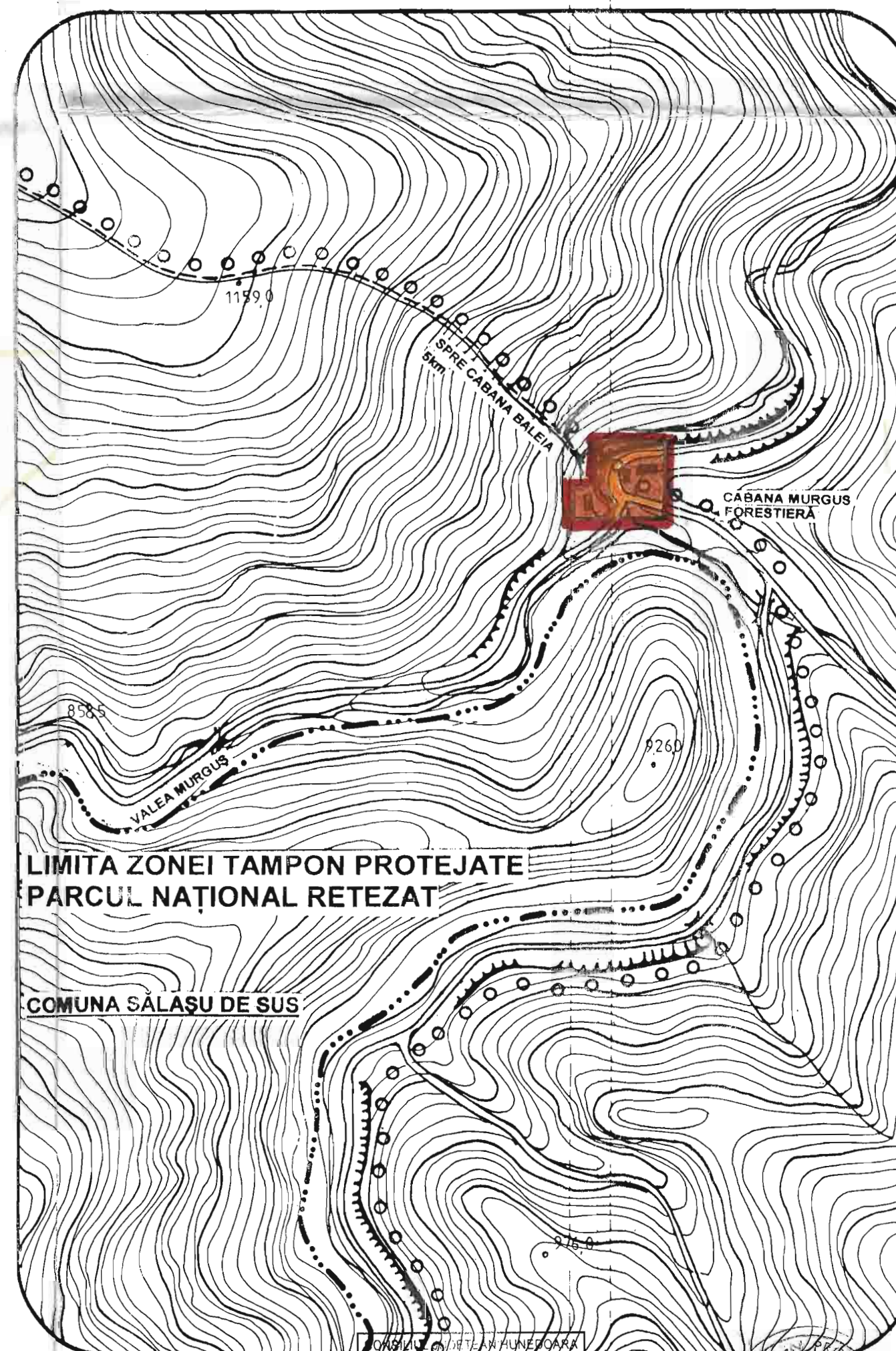
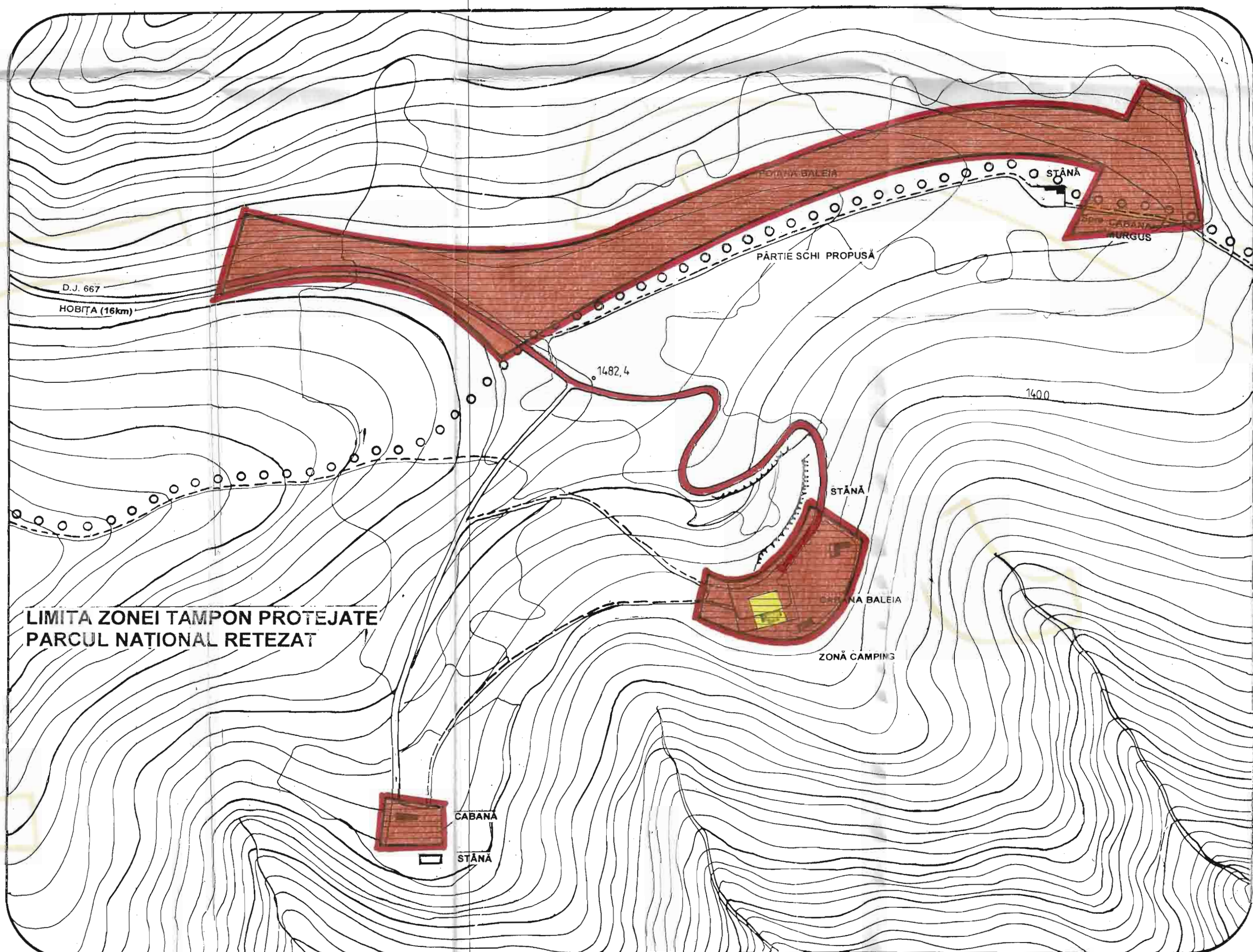
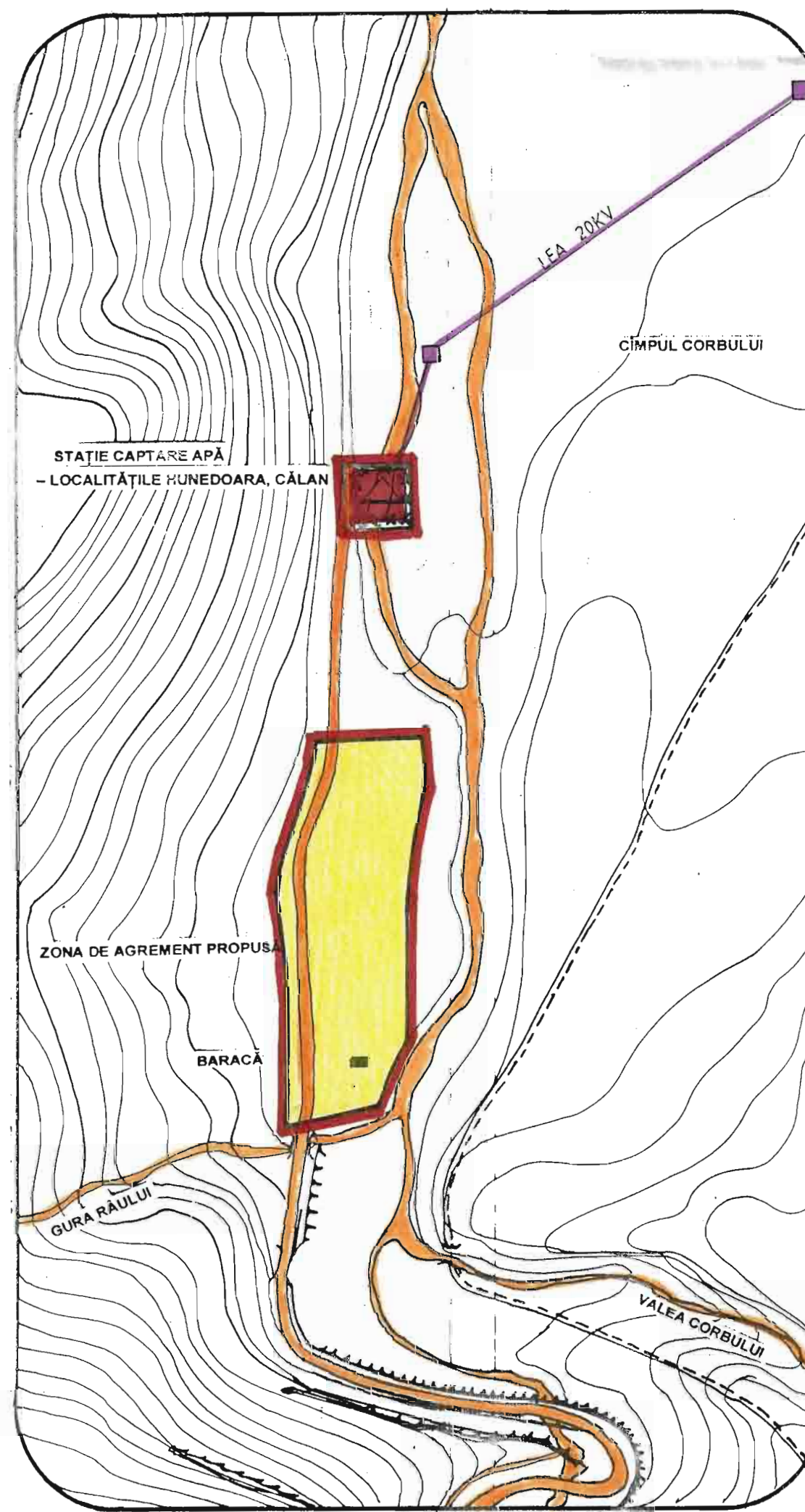
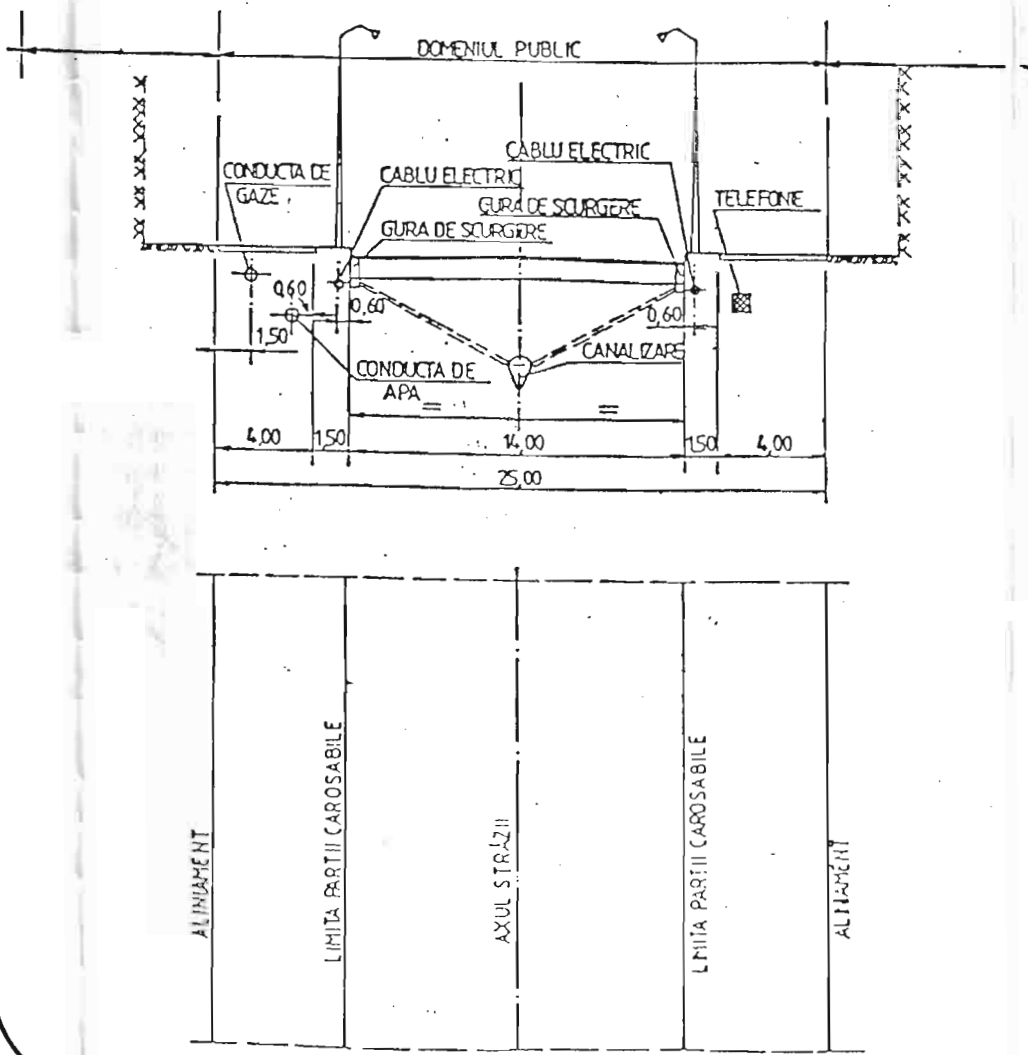

DOCUMENTAȚIA APROBATĂ CU HOTĂRÂREA NR.24 DIN 23.06.2001 A CONSILIULUI COMUNAL PUI, ESTE PUSĂ DE ACORD CU CONDIȚIILE DIN AVIZE

PRIMAR
STOICA VILOR

PROIECTANT
S.C. KEOPS DESIGN PROJECT S.R.L. DEVA

DESIGN PROJECT S.R.L. DEVA
Beneficiar
CONSILIUL LOCAL AL COMUNEI PUI
Intocmit
Art. KALAUA
Verificat
Art. KALAUA
Denumire proiect : PLAN URBANISTIC
Denumire planșă : SAT HOBIȚA
OBIECTIVE DE UTILITATE PUBLICĂ
Pr. nr.: 44.8 / '00
Scara: 1:5.000
Data: 07/00
A 41